



# 医療機関 (沼津医師会登録)

|   | 名 前                | 住 所                                     | 電話番号         | 科 目                      | 診療日時   | 休診日   | マップ<br>ページ |
|---|--------------------|---|--------------|--------------------------|--|---|------------|
| ① | あいあい眼科<br>クリニック    | 沼津市原1721-17                             | 055-967-7715 | 眼科                       | 9:00~12:00<br>14:00~17:30                            | 日・祝・木・土午後                                   | 2          |
| ② | 青木整形外科医院           | 沼津市高島町10-14<br>センチュリースペース<br>沼津駅北口1階102 | 055-922-0521 | 整形外科・形成外科<br>リウマチ科・リハビリ科 | 9:00~12:00<br>14:30~18:30                            | 第2・4水曜日・日・祝日<br>(水曜日午後休診・第1・<br>3・5土曜日午後休診) | 8          |
| ③ | 青沼胃腸科クリニック         | 沼津市大岡836-18                             | 055-929-6205 | 胃腸内科・消化器内科               | 9:00~11:30<br>16:00~18:00                            | 水・日・祝日<br>(土は午後休診)                          | 6          |
| ④ | 旭医院                | 沼津市原285-1                               | 055-966-0031 | 内科・糖尿病内科<br>消化器内科        | 9:00~12:30<br>15:00~18:00                            | 日・祝日<br>(土は午後休診)                            | 2          |
| ⑤ | 愛鷹クリニック            | 沼津市今沢字西畑<br>372-5                       | 055-967-3711 | 泌尿器科・整形外科・内科<br>消化器内科    | 8:30~11:30<br>14:00~17:00                            | 日・祝日<br>(水・土は午後休診)                          | 4          |
| ⑥ | 東医院                | 沼津市高沢町6-8                               | 055-921-5520 | 外科・消化器内科                 | 9:00~12:00<br>14:30~17:30                            | 第3水曜日・日・祝日<br>(水・土は午後休診)                    | 8          |
| ⑦ | あそろクリニック           | 沼津市筒井町11-1                              | 055-929-7575 | 糖尿病内科・内分泌内科              | 8:30~11:30<br>14:00~16:30                            | 日・祝日<br>(土は午後休診)                            | 5          |
| ⑧ | あめみや内科             | 沼津市吉田町17-28                             | 055-935-1159 | 内科・呼吸器内科<br>アレルギー科       | 8:30~11:00<br>第1・3・5水曜日は<br>予約のみ<br>14:30~17:30      | 第2・4水曜日・日・祝日<br>(第1・3・5水曜日・土<br>は午後休診)      | 10         |
| ⑨ | 五十嵐クリニック           | 沼津市志下161-1                              | 055-934-6700 | 消化器内科・肛門外科               | 9:00~11:30<br>16:00~18:00                            | 水・日・祝日<br>(土は午後休診)                          | 13         |
| ⑩ | 井関マタニティ<br>クリニック   | 沼津市八幡町115                               | 055-952-4103 | 産婦人科                     | 9:00~11:30<br>13:30~16:00                            | 土・日・祝日<br>(水は午後休診)                          | 9          |
| ⑪ | いながき<br>レディースクリニック | 沼津市宮前町12-11                             | 055-926-1709 | 婦人科 (不妊治療)<br>婦人科・女性内科   | 9:00~12:00<br>15:00~18:00<br>土は14:00~17:00<br>(予約のみ) | 木・日・祝日                                      | 7          |
| ⑫ | 今井医院               | 沼津市五月町7-18                              | 055-921-3211 | 胃腸内科・内科                  | 9:00~12:00<br>15:00~18:00                            | 水・日・祝日<br>(土は午後休診)                          | 8          |
| ⑬ | 岩端医院               | 沼津市大手町3-2-19                            | 055-962-1368 | 産婦人科・婦人科 (不妊治療)          | 9:00~12:00<br>14:00~18:00                            | 日・祝日<br>(水・土は午後休診)                          | 9          |
| ⑭ | 岩淵内科医院             | 沼津市添地町177                               | 055-951-4579 | 内科・消化器内科                 | 9:00~12:00<br>15:00~18:00                            | 木・日・祝日<br>(土は午後休診)                          | 9          |
| ⑮ | 海野皮膚科クリニック         | 沼津市上香貫模島町<br>1270-1                     | 055-935-1211 | 皮膚科                      | 9:00~12:30<br>15:00~18:30                            | 日・祝日<br>(土は午後休診)                            | 10         |
| ⑯ | えがわ医院              | 沼津市高島本町12-20                            | 055-921-5148 | 整形外科・リハビリ科・内科            | 9:00~12:00<br>14:00~17:30                            | 日・祝日<br>(木・土は午後休診)                          | 8          |
| ⑰ | おおい神経内科            | 沼津市北高島町17-15                            | 055-922-8886 | 神経内科・皮膚科                 | 9:00~12:00<br>15:00~18:00                            | 木・日・祝日<br>(水・土は午後休診)                        | 8          |
| ⑱ | 大沢医院               | 沼津市御幸町14-12                             | 055-931-1019 | 内科・小児科・外科・<br>乳腺外科・消化器内科 | 9:00~12:00<br>15:00~18:00                            | 水・日・祝日<br>(土は午後休診)                          | 10         |
| ⑲ | 大沢ハートクリニック         | 沼津市若葉町4-14                              | 055-929-1313 | 心臓血管外科・循環器内科<br>外科       | 9:00~12:00<br>土は12:30まで<br>15:00~18:30               | 日・祝日<br>(土は午後休診)                            | 5          |
| ⑳ | 大手町クリニック           | 沼津市大手町3-1-2<br>エイブル・コア 6階               | 055-962-7371 | 精神科・心療内科                 | 9:00~12:00<br>14:00~17:00                            | 土・日・祝日<br>(木は午後休診)                          | 9          |
| ㉑ | 岡田医院               | 沼津市新宿町4-1                               | 055-921-5321 | 内科                       | 8:30~12:30<br>14:00~17:30                            | 木・日・祝日<br>(土は午後休診)                          | 8          |
| ㉒ | 御成橋 栄クリニック         | 沼津市八幡町29-1<br>栄ビル2F                     | 055-952-2525 | 内科・消化器内科<br>糖尿病内科・乳腺外科   | 9:00~12:00<br>14:30~17:00<br>第2・4水曜日・土<br>9:00~12:00 | 第1・3・5水曜日・<br>日・祝日<br>(第2・4水曜日・土は<br>午後休診)  | 9          |
| ㉓ | 小野医院               | 沼津市真砂町22-17                             | 055-951-6213 | 外科・内科・整形外科               | 9:00~12:00<br>—                                      | 木・日・祝日<br>(月~土は午後休診)                        | 9          |

|    | 名 前                 | 住 所                   | 電話番号         | 科 目                         | 診療日時  | 休診日                        | マップ<br>ページ |
|----|---------------------|-----------------------|--------------|-----------------------------|---|----------------------------|------------|
| 24 | 小野眼科クリニック           | 沼津市高島町8-8             | 055-929-1881 | 眼科                          | 7:30~12:00<br>14:00~18:00<br>水は14:00~17:00<br>土は13:00~15:00 | 日・祝日                       | 8          |
| 25 | 海瀬医院                | 沼津市西浦久連<br>436-16     | 055-942-2014 | 内科                          | 8:30~12:30  | 月・火・水・日・祝日<br>(木・金・土は午後休診) | 13         |
| 26 | かとう内科医院             | 沼津市大岡1998             | 055-946-5562 | 内科・循環器内科<br>消化器内科           | 9:00~12:00<br>15:00~18:00                                   | 水・日・祝日<br>(土は午後休診)         | 6          |
| 27 | 金元整形外科医院            | 沼津市松長740-7            | 055-924-0112 | 整形外科・リハビリ科                  | 9:00~12:00<br>15:00~18:00                                   | 日・祝日<br>(木・土は午後休診)         | 4          |
| 28 | 香貫医院                | 沼津市本郷町27-18           | 055-931-2465 | 外科・胃腸内科<br>肛門外科・内科          | 9:00~11:30<br>16:00~17:45                                   | 日・祝日<br>(水・土は午後休診)         | 10         |
| 29 | かめき岩端医院             | 沼津市下香貫<br>前原1479-3    | 055-932-8189 | 産婦人科・生殖医療外科<br>不妊治療・女性内科    | 9:00~11:30<br>14:00~18:00                                   | 日・祝日<br>(木・土は午後休診)         | 11         |
| 30 | きせがわ病院              | 沼津市大岡1155             | 055-952-8600 | 内科・呼吸器内科・リハビリ科<br>胃腸内科・心療内科 | 9:00~13:00<br>15:00~18:00                                   | 日・祝日<br>(土は午後休診)           | 6          |
| 31 | 木村眼科医院              | 沼津市原184-5             | 055-967-4611 | 眼科                          | 8:30~12:00<br>14:30~18:00                                   | 木・日・祝日<br>(土は午後休診)         | 2          |
| 32 | 楠医院                 | 沼津市本錦町650-1           | 055-962-1308 | 泌尿器科・皮膚科                    | 8:00~12:00<br>(月・火・金 午前のみ診療)                                | 水・木・土・日・祝日<br>(月・火・金は午後休診) | 9          |
| 33 | わかばやし<br>耳鼻咽喉科クリニック | 沼津市御幸町5-26            | 055-933-3311 | 耳鼻咽喉科・アレルギー科<br>小児耳鼻科       | 9:00~12:30<br>15:00~18:30<br>土は9:00~13:00                   | 水・日・祝日<br>(土は午後休診)         | 10         |
| 34 | こだま耳鼻咽喉科<br>クリニック   | 沼津市庄栄町10-17           | 055-926-1333 | 耳鼻咽喉科・アレルギー科                | 8:30~12:00<br>14:30~18:30<br>土は8:30~13:00                   | 日・祝日<br>(土は午後休診)           | 8          |
| 35 | 小林医院                | 沼津市今沢680-3            | 055-966-7700 | 内科・消化器科・循環器内科               | 8:30~12:00<br>14:30~17:30                                   | 日・祝日<br>(木・土は午後休診)         | 4          |
| 36 | 小林内科医院              | 沼津市米山町7-8             | 055-921-2165 | 内科・循環器内科                    | 9:00~12:00<br>14:00~17:00                                   | 日・祝日<br>(水・土は午後休診)         | 8          |
| 37 | こんどうクリニック           | 沼津市岡宮1157-1           | 055-925-2420 | 内科・外科・消化器内科                 | 9:00~12:00<br>15:00~18:00                                   | 水・日・祝日<br>(土は午後休診)         | 7          |
| 38 | 耳鼻科<br>サイラククリニック    | 沼津市市場町12-29           | 055-935-1133 | 耳鼻咽喉科                       | 9:00~12:00<br>15:00~18:00<br>土は14:00~16:00                  | 木・日・祝日                     | 10         |
| 39 | 坂小児科医院              | 沼津市下香貫<br>前原1473-7    | 055-931-3233 | 小児科                         | 9:00~11:30<br>14:00~17:00                                   | 土・日・祝日                     | 11         |
| 40 | 酒井医院                | 沼津市今沢206              | 055-966-1755 | 外科・内科                       | 9:00~12:00<br>14:30~17:30                                   | 木・日・祝日                     | 4          |
| 41 | 佐藤医院                | 沼津市大岡日吉<br>1699-6     | 055-962-5479 | 内科・心療内科                     | 9:00~12:00<br>14:00~17:00                                   | 木・日・祝日<br>(土は午後休診)         | 6          |
| 42 | さとやま整形外科内科          | 沼津市東原560-1            | 055-939-8031 | 内科 整形外科<br>リハビリテーション科       | 午前:9:00~13:00<br>午後:14:00~17:30                             | 土(第4を除く)・<br>日・祝日          | 3          |
| 43 | さわだの森<br>耳鼻咽喉科クリニック | 沼津市西沢田340-1           | 055-929-8787 | 耳鼻咽喉科・アレルギー科                | 月・火・水・金<br>9:00~11:30<br>15:00~18:00<br>土は9:00~13:00        | 木・日・祝日                     | 5          |
| 44 | さわだ・メディカル<br>・クリニック | 沼津市西沢田325-1           | 055-921-1711 | 循環器内科・内科<br>リハビリ科           | 8:30~12:00<br>15:00~18:00                                   | 日・祝日<br>(水・土は午後休診)         | 5          |
| 45 | 志村内科胃腸科医院           | 沼津市下香貫<br>島郷2627-1    | 055-932-2691 | 内科                          | 9:00~12:00  | 木・日・祝日                     | 11         |
| 46 | 白石医院                | 沼津市市道町12-25           | 055-951-4593 | 外科・内科                       | 8:30~11:30<br>14:30~17:30                                   | 日・祝日・第4木曜日<br>(木・土は午後休診)   | 9          |
| 47 | 心療内科ゆうゆう            | 沼津市添地町85<br>大久保第2ビル2階 | 055-951-6788 | 精神科・心療内科                    | 9:00~12:00<br>15:00~18:00<br>土は17:00まで                      | 月・日・祝日                     | 9          |
| 48 | 杉谷小児科医院             | 沼津市筒井町8-16            | 055-923-6543 | 小児科                         | 9:00~12:00<br>14:00~17:30                                   | 日・祝日<br>(木・土は午後休診)         | 5          |

|    | 名 前                           | 住 所                  | 電話番号  | 科 目   | 診療日時   | 休診日   | マップ<br>ページ |
|----|-------------------------------|----------------------|---|---|--|---|------------|
| 49 | 杉山病院                          | 沼津市錦町3-5             | 055-963-4114                                      | 内科・呼吸器内科・胃腸内科・<br>循環器内科・外科・整形外科・<br>リハビリ科       | 8:30~11:30<br>13:30~17:00  | 日・祝日<br>(土は午後休診)                              | 9          |
| 50 | すぎやまメンタル<br>クリニック             | 沼津市黒瀬町2番地1 F         | 055-960-7915                                      | 精神科・心療内科  | 10:00~13:00<br>14:30~17:30<br>土は9:30~13:00   | 水・日・祝日<br>第1・3・5金曜日、<br>土は午後休診<br>(一部金曜日が休診有) | 10         |
| 51 | 勝呂医院                          | 沼津市千本中町19            | 055-962-3083                                      | 消化器内科・内科・外科<br>整形外科                             | 9:00~12:00<br>14:30~18:00<br>土は12:00まで<br>(木曜午後は整形外科のみ)                                | 日・祝日<br>(土は午後休診)                              | 9          |
| 52 | すすきファミリー<br>クリニック             | 沼津市一本松476-1          | 055-960-0333                                      | 小児科   | 8:30~12:00<br>15:00~18:00  | 日・祝日<br>(水・土は午後休診)                            | 2          |
| 53 | 医療法人社団勝優会<br>するがホーム<br>Eクリニック | 沼津市新宿町12-5<br>ミルカ2号館 | 055-957-1300<br>(代表番号)<br>055-929-2055<br>(在宅医療部) | 消化器科・肝臓内科<br>循環器内科                              | 9:00~12:00<br>15:00~18:00  | 土・日・祝日  | 8          |
| 54 | 駿東整形外科医院                      | 沼津市高沢町6-1            | 055-922-8855                                      | 整形外科・リウマチ科<br>リハビリ科                             | 8:30~12:30<br>14:00~18:00  | 日・祝日<br>(木・土は午後休診)                            | 8          |
| 55 | 聖隷沼津第一<br>クリニック               | 沼津市本字下<br>一丁田895-1   | 055-962-9882                                      | 健康診断センター  | 9:00~11:00<br>13:30~14:30  | 日・祝日<br>(土は午後休診)                              | 9          |
| 56 | 聖隷沼津病院                        | 沼津市本字松下<br>七反田902-6  | 055-952-1000                                      | 総合病院  | 9:00~12:30<br>14:30~17:30<br>※診療科によっては<br>受付時間・曜日に限<br>られる事があります<br>のでお問い合わせせ<br>ください。 | 日・祝日<br>(土は午後休診)                              | 9          |
| 57 | 瀬尾眼科医院                        | 沼津市市場町21-10          | 055-933-9900                                      | 眼科  | 9:00~11:30<br>14:30~17:45  | 日・祝日<br>(火・木・土は午後休診)                          | 10         |
| 58 | 瀬尾記念慶友病院                      | 沼津市下香貫<br>島郷2773-1   | 055-935-1511                                      | 整形外科・リハビリ科<br>循環器内科・内科                          | 9:00~12:30<br>14:30~17:30<br>第2・4土曜日のみ<br>9:00~12:00                                   | 日・祝日<br>(土は午後休診)                              | 11         |
| 59 | 関外科胃腸科医院                      | 沼津市花園町9-3            | 055-921-2185                                      | 外科・胃腸外科・整形外科                                    | 9:00~12:00<br>15:00~18:00  | 水・日・祝日<br>(土は午後休診)                            | 7          |
| 60 | 関谷レディース<br>クリニック              | 沼津市西椎路149-1          | 055-968-6611                                      | 産婦人科  | 9:00~12:00<br>14:00~17:00  | 日・祝日<br>(火・木・土は午後休診)                          | 3          |
| 61 | 高田胃腸科・内科<br>クリニック             | 沼津市仲町7               | 055-962-1410                                      | 内科・胃腸内科   | 8:30~12:00<br>15:00~18:00<br>木・土は12:00まで   | 日・祝日<br>(木・土は午後休診)                            | 9          |
| 62 | 高遠内科クリニック                     | 沼津市東椎路922-1          | 055-926-8739                                      | 内科・糖尿病代謝内科                                      | 8:00~12:30<br>14:00~18:00<br>木・土は13:00まで   | 日・祝日<br>(木・土は午後休診)                            | 3          |
| 63 | 田沢医院                          | 沼津市大手町3-7-1          | 055-962-1205                                      | 内科・外科・漢方内科<br>肛門外科・整形外科<br>呼吸器内科・循環器内科<br>消化器外科 | 9:00~13:00<br>16:00~18:00  | 日・祝日<br>(水・土は午後休診)                            | 9          |
| 64 | 田中医院                          | 沼津市高島町23-15          | 055-921-2053                                      | 小児科・リウマチ科・内科                                    | 8:00~11:00<br>15:00~17:30  | 日・祝日<br>(火・木・土は午後休診)                          | 8          |
| 65 | つりた耳鼻咽喉科<br>クリニック             | 沼津市宮前町13-4           | 055-927-3387                                      | 耳鼻咽喉科   | 9:00~12:00<br>15:00~18:00  | 水・日・祝日<br>(土は午後休診)                            | 7          |
| 66 | 手塚クリニック                       | 沼津市西浦木負<br>767-14    | 055-942-3200                                      | 外科・循環器内科<br>消化器内科                               | 9:00~12:30<br>土は13:00まで<br>16:00~19:30   | 日・祝日<br>(土は午後休診)                              | 13         |
| 67 | てらだ医院                         | 沼津市原1702-12          | 055-967-1286                                      | 精神科・心療内科  | 9:00~12:00<br>14:00~17:30  | 木・日・祝日<br>(土は午後休診)                            | 2          |
| 68 | 寺田医院                          | 沼津市上香貫<br>三貫地1173-5  | 055-931-3181                                      | 内科  | 9:00~12:00<br>金は11:00まで<br>14:00~17:30<br>金は14:30~                                     | 日・祝日<br>(火・木・土は午後休診)                          | 10         |
| 69 | 東海検診センター<br>診療所               | 沼津市新沢田町8-7           | 055-922-1157                                      | 健康診断(内科)  | 8:00~12:00<br>13:00~17:00  | 土・日・祝日  | 5          |
| 70 | 内藤泌尿器科医院                      | 沼津市大岡字中石田<br>2442-4  | 055-925-7110                                      | 泌尿器科  | 8:30~12:00<br>14:00~17:30  | 土・日・祝日  | 6          |

|    | 名 前               | 住 所                      | 電話番号         | 科 目                         | 診療日時   | 休診日                         | マップ<br>ページ |
|----|-------------------|--------------------------|--------------|-----------------------------|--|-----------------------------|------------|
| 71 | なおきクリニック          | 沼津市東椎路708-1              | 055-929-8555 | 内科                          | 9:00~12:00<br>14:00~18:00  | 日・祝日<br>(木・土は午後休診)          | 3          |
| 72 | 永野医院              | 沼津市大岡1401-1              | 055-962-4450 | 内科・小児科・整形外科                 | 9:00~12:00<br>15:00~19:00  | 日・祝日<br>(木・土は午後休診)          | 6          |
| 73 | 中ノ森眼科             | 沼津市緑ヶ丘2-3                | 055-921-3217 | 眼科                          | 9:00~12:00<br>14:30~18:00  | 日・祝日<br>(木・土は午後休診)          | 7          |
| 74 | 中山医院              | 沼津市神田町3番<br>3号           | 055-929-7007 | 外科                          | 12:15~14:45  | 水、土、日、祝日                    | 5          |
| 75 | 中山皮膚科・形成外科        | 沼津市筒井町8-6                | 055-923-1020 | 皮膚科・形成外科                    | 9:00~12:00<br>15:00~18:00  | 日・祝日<br>(土は午後休診)            | 5          |
| 76 | なつ<br>ニューロクリニック   | 沼津市下香貫<br>石原1282-2       | 055-933-5585 | 脳神経外科                       | 8:30~13:00<br>15:00~18:00  | 水・日・祝日<br>(土曜日は午後休診)        | 11         |
| 77 | 新妻ひふ科             | 沼津市大手町2-7-17<br>大手町ハイツ1F | 055-962-0311 | 皮膚科                         | 9:00~12:30<br>15:00~18:00  | 木・日・祝日<br>(土は午後休診)          | 9          |
| 78 | 西方外科医院            | 沼津市共栄町20-5               | 055-921-1333 | 外科・胃腸外科・肛門外科                | 9:00~12:00<br>土は13:00まで<br>14:00~18:00   | 日・祝日<br>(水・土は午後休診)          | 5          |
| 79 | 西島病院              | 沼津市大岡2835-7              | 055-922-8235 | 脳神経外科・神経内科<br>整形外科・循環器内科    | 9:00~12:00<br>土は15:00まで<br>14:00~18:00   | 日・祝日                        | 7          |
| 80 | 沼津大山クリニック         | 沼津市大手町1-1-6<br>イーラde2階   | 055-954-2274 | 脳神経外科・神経内科・外科               | 9:00~13:00<br>15:00~19:00  | 木・日・祝日                      | 9          |
| 81 | 沼津岡宮第一<br>クリニック   | 沼津市岡宮字洞畑<br>991-1        | 055-926-2260 | 内科・腎臓内科                     | 8:30~17:30   | 日曜日                         | 7          |
| 82 | 沼津勝和クリニック         | 沼津市米山町2-62               | 055-924-2311 | 泌尿器科・外科                     | 9:00~12:00<br>14:00~17:00<br>【透析】月・水・金<br>9:00~15:00<br>16:00~22:00<br>火・木・土9:00~15:00 | 日・祝日<br>(土は午後休診)            | 8          |
| 83 | 沼津市立病院            | 沼津市東椎路<br>字春ノ木550        | 055-924-5100 | 総合病院全23科                    | 受付時間<br>7:45~12:00<br>麻酔科は11:00まで<br>診療時間<br>8:30~17:15                                | 土・日・祝日                      | 3          |
| 84 | 沼津整形外科医院          | 沼津市共栄町11-3               | 055-921-3791 | 整形外科・リハビリ科<br>心療内科          | 9:00~12:30<br>15:00~18:00<br>(精神科は水曜のみ・予約制)  | 日・祝日<br>(木・土は午後休診)          | 5          |
| 85 | 沼津中央病院            | 沼津市中瀬町24-1               | 055-931-4100 | 精神科・心療内科                    | 月・木<br>8:30~12:00<br>火・水・金・土<br>(第1・2・3・4)<br>8:30~17:00                               | 日・祝日<br>(月・木は午後休診)<br>第5土曜日 | 10         |
| 86 | 沼津西病院             | 沼津市原250-8                | 055-966-1181 | 内科・外科                       | 9:00~11:30<br>14:00~16:00  | 日・祝日<br>(土は午後休診)            | 2          |
| 87 | 沼津夜間救急<br>医療センター  | 沼津市日の出町1-15              | 055-926-8699 | 小児科・内科・外科                   | 平日20:30~翌7:00<br>土・日・祝祭日・年末年始<br>18:00~翌7:00   |                             | 8          |
| 88 | 沼津リハビリ<br>テーション病院 | 沼津市上香貫<br>蔓陀ヶ原2510-22    | 055-931-1911 | 神経内科・内科・リハビリ科               | 9:00~11:30<br>13:30~15:30  | 水・日・祝日<br>(土は午後休診)          | 11         |
| 89 | 萩野クリニック           | 沼津市根古屋307-1              | 055-966-7111 | 外科・消化器内科・小児外科<br>リハビリテーション科 | 9:00~12:30<br>15:30~18:30  | 日・祝日<br>(水・土は午後休診)          | 2          |
| 90 | 羽切医院              | 沼津市西椎路138-1              | 055-968-3111 | 内科・消化器内科                    | 9:00~12:30<br>土は13:00まで<br>14:00~18:00   | 木・日・祝日<br>(土は午後休診)          | 3          |
| 91 | 白十字小児科医院          | 沼津市下香貫馬場<br>488-1        | 055-933-5111 | 小児科                         | 8:30~12:00<br>14:30~17:30  | 日・祝日<br>(水・土は午後休診)          | 11         |
| 92 | 林医院               | 沼津市住吉町7-15               | 055-931-1120 | 内科                          | 8:30~12:30<br>土は12:00まで<br>15:30~18:00   | 水・日・祝日<br>(土は午後休診)          | 10         |
| 93 | はら仙石医院            | 沼津市原町中2-12-1             | 055-967-2012 | 耳鼻咽喉科                       | 9:00~12:00<br>14:00~17:30  | 日・祝日・第1・3月曜日<br>(土は午後休診)    | 2          |

|     | 名 前                            | 住 所                           | 電話番号         | 科 目                          | 診療日時   | 休診日                             | マップ<br>ページ |
|-----|--------------------------------|-------------------------------|--------------|------------------------------|--|---------------------------------|------------|
| 94  | 春の木第一クリニック                     | 沼津市東椎路<br>字春ノ木520-2           | 055-929-8650 | 泌尿器科（人工透析）                   | 8：00～17：00   | 日                               | 3          |
| 95  | 一杉麻酔科クリニック                     | 沼津市大塚56-1                     | 055-966-0236 | 麻酔科・整形外科                     | 9：00～12：00<br>15：00～18：00  | 日・祝日<br>（火・水・木・土は午後休診）          | 3          |
| 96  | ひろメンタル<br>クリニック                | 沼津市大手町5-11-3<br>ラピュタービル2階     | 055-954-5155 | 精神科・心療内科                     | 9：00～12：00<br>月・火は9：00～12：30<br>土は9：00～13：30<br>15：00～18：00<br>月・火は14：30～18：00 | 木・日・祝日<br>（金は午前休診、<br>木・土は午後休診） | 9          |
| 97  | 富士内科クリニック                      | 沼津市下香貫<br>藤井原1619-8           | 055-932-3553 | 呼吸器内科・循環器内科<br>アレルギー科        | 8：30～12：30<br>14：00～18：00<br>土は13：00まで   | 木・土（午後）・日・祝日                    | 11         |
| 98  | ふじわらクリニック                      | 沼津市寿町18-8                     | 055-924-8777 | 脳神経外科・神経内科・外科                | 9：00～12：00<br>15：00～18：00  | 日・祝日<br>（木・土は午後休診）              | 5          |
| 99  | 古屋小児科医院<br>（予約診療のみ）            | 沼津市西条町134                     | 055-963-0407 | 小児科・アレルギー科                   | 9：00～12：00   | 月・木・日・祝日                        | 9          |
| 100 | 医療法人社団静岡康心会<br>ふれあい沼津<br>クリニック | 沼津市本字下<br>一丁田878-2            | 055-964-5070 | 精神科・心療内科                     | 午前9：00～11：30<br>（予約制）<br>午後13：30～16：00<br>（予約制）                                | 木・日・祝日                          | 9          |
| 101 | ふれあい沼津<br>ホスピタル                | 沼津市市道町8-6                     | 055-962-3530 | 精神科・心療内科・内科                  | 9：00～12：00<br>—  | 木・日・祝日                          | 9          |
| 102 | 戸田診療所                          | 沼津市戸田916-3                    | 0558-94-3720 | 内科・外科・小児科<br>整形外科            | 9：00～12：00<br>14：00～17：00  | 日・祝日<br>（木・土は午後休診）              | 14         |
| 103 | べっく・メディカル・<br>クリニック            | 沼津市西沢田338-1                   | 055-921-1300 | 消化器内科・呼吸器内科<br>脳神経内科・内科      | 8：30～13：00<br>15：00～18：00  | 日・祝日<br>（木・土は午後休診）              | 5          |
| 104 | 望星第一クリニック                      | 沼津市柳町3-18                     | 055-922-0222 | 内科・透析                        | 内科外来（火・水・土）<br>9：00～11：00<br>人工透析8：30～23：00<br>（受付17：30まで）                     | 日                               | 5          |
| 105 | 本多眼科医院                         | 沼津市御幸町6-14                    | 055-931-1519 | 眼科                           | 8：30～11：45<br>14：00～17：30  | 日・祝日<br>（月・土は午後休診）              | 10         |
| 106 | 本田さくら眼科医院<br>（予約診療のみ）          | 沼津市大手町3-2-15<br>YKビル1階        | 055-951-1365 | 眼科                           | 9：00～12：00<br>水は11：00まで<br>15：00～18：00   | 日<br>（水・土・祝日は午後<br>休診）          | 9          |
| 107 | 増田医院                           | 沼津市原1077                      | 055-966-3131 | 外科・消化器内科                     | 9：00～12：00<br>15：00～17：30  | 日・祝日<br>（木・土は午後休診）              | 2          |
| 108 | 松原医院                           | 沼津市白銀町4-3                     | 055-962-1496 | 泌尿器科・外科・内科                   | 9：00～12：00<br>木・土は<br>9：00～12：30まで<br>13：30～18：00                              | 日・祝日<br>（木・土は午後休診）              | 9          |
| 109 | みさき皮フ科<br>クリニック                | 沼津市西椎路88-1                    | 055-967-3636 | 皮膚科                          | 9：00～12：00<br>土は12：30まで<br>14：30～18：00   | 水・日・祝日<br>（土は午後休診）              | 3          |
| 110 | 三島耳鼻咽喉科<br>クリニック               | 沼津市下香貫<br>樋ノ口1706-1           | 055-935-6681 | 耳鼻咽喉科<br>気管食道耳鼻咽喉科<br>アレルギー科 | 9：00～12：00<br>15：00～18：30  | 日・祝日<br>（土は午後休診）                | 11         |
| 111 | 武藤医院                           | 沼津市三園町12-5                    | 055-931-0088 | 内科・消化器内科                     | 8：45～12：00<br>14：30～18：00  | 日・祝日<br>（水・土は午後休診）              | 10         |
| 112 | 村岡内科クリニック                      | 沼津市大岡1066-3<br>フォレスト南大岡<br>1階 | 055-954-2000 | 消化器内科・循環器内科                  | 9：00～12：00<br>15：00～18：00  | 日・祝日<br>（木・土は午後休診）              | 6          |

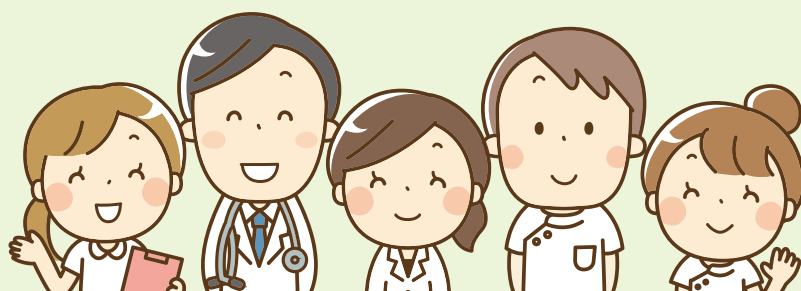

|     | 名 前                 | 住 所                | 電話番号         | 科 目                     | 診療日時   | 休診日                                      | マップ<br>ページ |
|-----|---------------------|--------------------|--------------|-------------------------|--|--|------------|
| 113 | メディトピア沼津内科<br>クリニック | 沼津市岡一色575-1        | 055-923-6600 | 内科・消化器内科<br>循環器内科・呼吸器内科 | 7:00~11:30<br>14:30~17:00  | 日・祝日<br>(木・土は午後休診)                       | 7          |
| 114 | 望月内科医院              | 沼津市下香貫<br>宮脇337-29 | 055-931-5362 | 内科                      | 9:00~12:00<br>14:00~17:30  | 木・日・祝日<br>(土は午後休診)                       | 11         |
| 115 | 本村クリニック             | 沼津市大塚870           | 055-969-0001 | 泌尿器科・内科                 | 8:30~12:00<br>15:30~19:00  | 日・祝日<br>(土は午後休診)                         | 2          |
| 116 | 森医院                 | 沼津市石川161           | 055-966-2017 | 内科・循環器内科・小児科            | 8:30~12:30<br>16:00~18:00  | 日・祝日<br>(木・土は午後休診)                       | 2          |
| 117 | 森岡医院                | 沼津市大岡353           | 055-962-1084 | 内科・呼吸器内科                | 8:30~12:00<br>15:00~17:30  | 土・日・祝日                                   | 6          |
| 118 | 守重医院                | 沼津市我入道江川1          | 055-931-2511 | 整形外科                    | 9:00~12:00<br>14:00~18:00  | 日・祝日<br>(木・土は午後休診)                       | 10         |
| 119 | 矢田眼科クリニック           | 沼津市三枚橋町5-20        | 055-962-2006 | 眼科                      | 9:00~12:00<br>14:00~18:00<br>(但し火・木午後は手術日)   | 第2・4土曜日・<br>日・祝日<br>(第1・3・5土曜日は<br>午後休診) | 8          |
| 120 | 山秋眼科医院              | 沼津市筒井町1-5          | 055-924-4680 | 眼科                      | 【午前】<br>月・金・土<br>9:00~12:00<br>火・木<br>9:00~11:45<br>【午後】<br>月・金14:00~17:30<br>火15:00~17:30<br>木15:00~17:30 | 水・日・祝日<br>(土は午後休診)                       | 5          |
| 121 | 山谷内科医院              | 沼津市青野54-4          | 055-966-5333 | 内科                      | 8:30~12:00<br>14:00~17:00  | 日・祝日<br>(火・木・土は午後休診)                     | 2          |
| 122 | ゆうあいクリニック           | 沼津市西椎路164-1        | 055-969-2777 | 外科・消化器外科・<br>肛門外科       | 8:30~12:00<br>土は13:00まで<br>15:00~18:00   | 日・祝日<br>(水・土は午後休診)                       | 3          |
| 123 | よざ小児科医院             | 沼津市原1788-5         | 055-967-5722 | 小児科                     | 8:30~12:00<br>土は13:00まで<br>14:00~17:30   | 日・祝日<br>(第2水曜日・<br>土は午後休診)               | 2          |



## 医療機関 (他掲載許可医療機関)

|     | 名 称                         | 所在地                    | 電話番号         | 科 目              | 診療日時  | 休診日                 | マップ<br>ページ |
|-----|-----------------------------|------------------------|--------------|------------------|---|---------------------|------------|
| 124 | 古谷麻酔科クリニック                  | 沼津市青野269-6             | 055-950-8924 | 麻酔科              | 火・水・木・金<br>8:00~10:00   | 月・土・日・祝日            | 2          |
| 125 | 医療法人社団<br>静岡健生会米山町<br>クリニック | 沼津市米山町12-30            | 055-943-6600 | 内科・在宅医療          | 月・火・水・金・土<br>8:45~12:00<br>木16:00~18:30                       | 日・祝日                | 8          |
| 126 | はだクリニック                     | 沼津市大岡1728-2            | 055-952-5779 | 内科・整形外科・麻酔科      | 月・火・土<br>9:00~11:30<br>月・火・水・金<br>14:00~17:30<br>土14:00~17:00 | 木・日・祝<br>(水・金は午前休診) | 6          |
| 127 | 芹澤クリニック                     | 沼津市大岡1745-1            | 055-963-3377 | 整形外科・眼科・美顔<br>脱毛 | 月・火・水・金<br>9:00~12:00<br>15:00~18:00<br>木・土<br>9:00~12:00     | 日・祝日<br>(木・土は午後休診)  | 6          |
| 128 | 大岡マサキクリニック                  | 沼津市大岡863-6<br>ツインヒルズ1階 | 055-943-9696 | 内科・精神科           | 月~金<br>9:30~12:00<br>14:00~17:00<br>(予約制)                     | 土・日・祝日              | 6          |