オープンキャンパス

2024. 7. 6(土) 8. 3(土) 9:30-11:30

沼津市立看護専門学校
NUMAZU NURSING SCHOOL

申込開始　2024.6.3（月）から

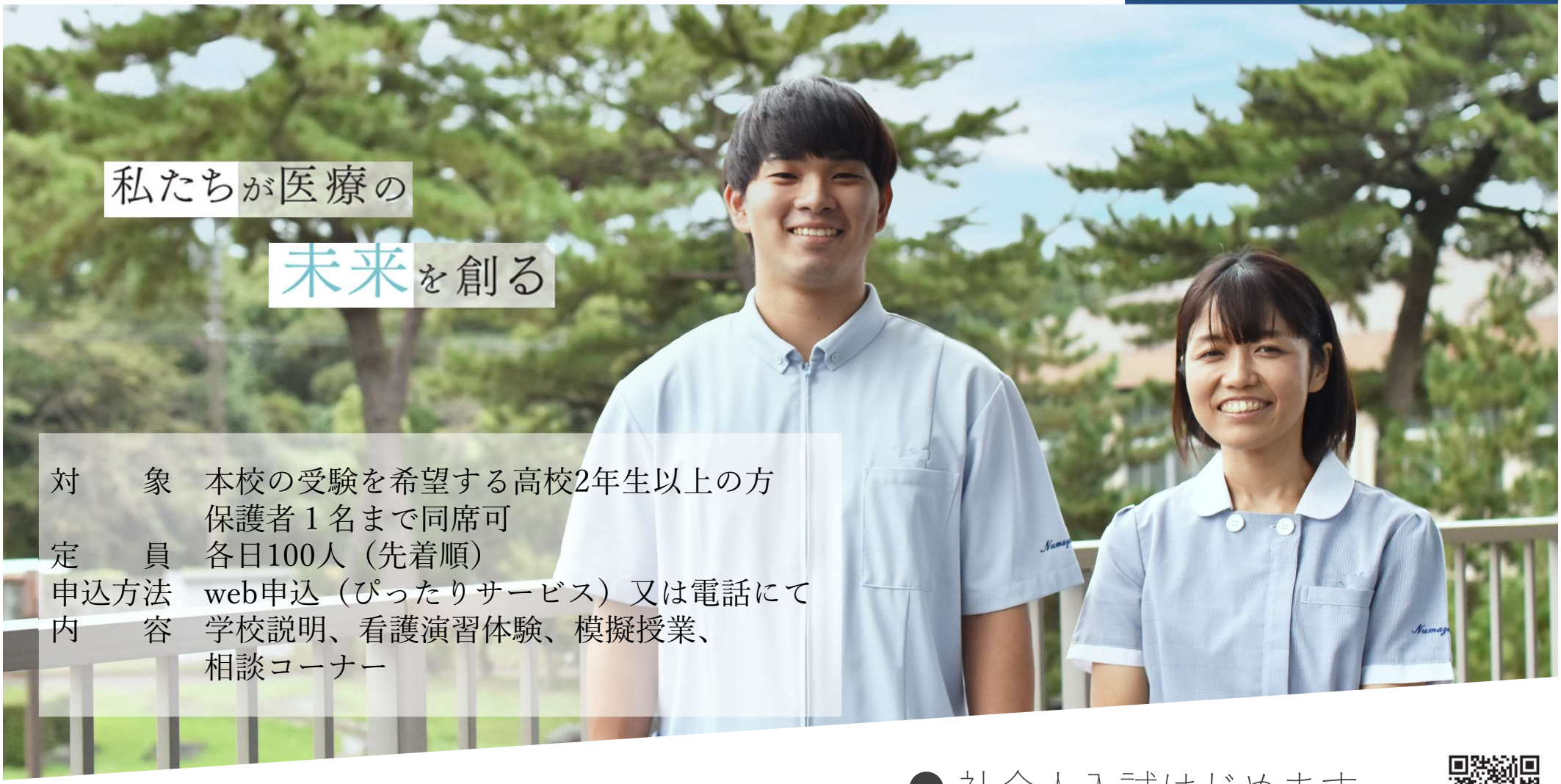

対　　象	本校の受験を希望する高校2年生以上の方 保護者１名まで同席可
定　　員	各日100人（先着順）
申込方法	web申込（ぴったりサービス）又は電話にて
内　　容	学校説明、看護演習体験、模擬授業、 相談コーナー

〒410-0873　静岡県沼津市大諏訪46　沼津市立看護専門学校
TEL　055-951-3500

- 社会人入試はじめます
- 授業料が変わります

詳しくはこちら