社会資本総合整備計画　　防災・安全交付金

令和06年11月21日

計画の名称	沼津市公共下水道ストックマネジメント支援事業（防災・安全）		
計画の期間	令和０７年度　～　令和１１年度　(5年間)	重点配分対象の該当	
交付対象	沼津市		
計画の目標	下水道としての機能確保と、道路陥没等による二次災害を防止するため、下水道施設の計画的な改築を推進する。		

全体事業費（百万円）	合計（A＋B＋C＋D）	1,851	A	1,851	B	0	C	0	D	0	効果促進事業費の割合C／（A＋B＋C＋D）	0	%

番号	計画の成果目標（定量的指標）			
	定量的指標の定義及び算定式	定量的指標の現況値及び目標値		
		当初現況値	中間目標値	最終目標値
		R7	R9末	R11末
1	中部浄化プラントにおける施設のストックマネジメント計画に基づく改築更新率を0%（R07）から100%（R11末）に増加させる。			
	ストックマネジメント計画に基づく中部浄化プラントの改築更新率（%） 改築更新実施済み設備数　／　改築更新すべき設備数　×　100	0%	27%	100%
2	ストックマネジメント計画に基づく管渠施設の改築更新率を0%（R07）から100%（R11末）に増加させる。			
	ストックマネジメント計画に基づく管渠の改築更新率（%） 改築更新済み管渠延長　／　改築更新すべき管渠延長　×　100	0%	40%	100%
3	ストックマネジメント計画に基づく管路施設の点検・調査実施率を0%（R07）から100%（R11末）に増加させる。			
	ストックマネジメント計画に基づく管渠施設の点検・調査率（%） 点検・調査済み延長　／　点検・調査計画延長　×　100	0%	45%	100%
4	ストックマネジメント計画に基づくマンホールポンプの改築更新率を0%（R07）から100%（R11末）に増加させる。			
	ストックマネジメント計画に基づくマンホールポンプの改築更新率（%） 改築更新済み箇所数　／　改築更新すべき個所数　×　100	0%	50%	100%

備考等	個別施設計画を含む	－	国土強靱化を含む	－	定住自立圏を含む	－	連携中枢都市圏を含む	－	流域水循環計画を含む	－	地域再生計画を含む	－

案件番号：　0000613223

A 基幹事業

基幹事業（大）	番号	事業種別	地域種別	交付対象	直接間接	事業者	種別１	種別２	要素となる事業名（事業箇所）	事業内容（延長・面積等）	市区町村名／港湾・地区名	事業実施期間（年度） R07	R08	R09	R10	R11	全体事業費（百万円）	費用便益比	個別施設計画策定状況
		一体的に実施することにより期待される効果																	
		備考																	
水道・下水道事業	A07-001	下水道	一般	沼津市	直接	沼津市	終末処理場	改築	中部処理区　中部浄化プラント	実施設計　処理施設　改築・更新	沼津市	■	■	■	■	■	1,601		策定済
		下水道ストックマネジメント計画																	
	A07-002	下水道	一般	沼津市	直接	沼津市	管渠（汚水）	改築	沼津市下水道ストックマネジメント	実施設計　管渠改築更新　L=108m	沼津市	■	■	■	■	■	60		策定済
		下水道ストックマネジメント計画																	
	A07-003	下水道	一般	沼津市	直接	沼津市	管渠（汚水）	改築	沼津市下水道ストックマネジメント	点検・調査　L=89,639m　ストックマネジメント計画策定	沼津市	■	■	■	■	■	150		策定済
		下水道ストックマネジメント計画																	
	A07-004	下水道	一般	沼津市	直接	沼津市	管渠（汚水）	改築	沼津市下水道ストックマネジメント	実施設計　マンホールポンプ改築・更新　N=4箇所	沼津市	■	■	■	■	■	40		策定済
		下水道ストックマネジメント計画																	
											小計						1,851		
											合計						1,851		

案件番号： 0000613223

事前評価チェックシート

計画の名称： 沼津市公共下水道ストックマネジメント支援事業（防災・安全）

事　前　評　価	チェック欄
I.　目標の妥当性	
①上位計画等との整合性　1）上位計画等と整合性が確保されている。	○
I.　目標の妥当性	
②地域の課題への対応　1）地域の課題を踏まえて整備計画の目標を設定している。	○
II.　計画の効果・効率性	
③目標と事業内容の整合性等　1）目標と指標・数値目標の整合性が確保されている。	○
II.　計画の効果・効率性	
③目標と事業内容の整合性等　2）指標・数値目標と事業内容の整合性が確保されている。	○
II.　計画の効果・効率性	
③目標と事業内容の整合性等　3）目標及び事業内容と計画区域との整合性が確保されている。	○
II.　計画の効果・効率性	
③目標と事業内容の整合性等　4）指標・数値目標が市民にとって分かりやすいものとなっている。	○
II.　計画の効果・効率性	
④事業の効果　1）十分な事業効果が確認されている。	○
II.　計画の効果・効率性	
④事業の効果　2）事業連携等による相乗効果・波及効果が得られるものとなっている。	○
III.　計画の実現可能性	
⑤地元の機運　1）まちづくりに向けた機運がある。	○
III.　計画の実現可能性	
⑤地元の機運　2）住民・民間事業者等と協力して計画を策定している。	○
III.　計画の実現可能性	
⑥円滑な事業執行の環境　1）計画の具体性など、事業の熟度が高い。	○
III.　計画の実現可能性	
⑥円滑な事業執行の環境　2）交付期間中の計画管理（モニタリング）を実施する予定である。	○
III.　計画の実現可能性	
⑥円滑な事業執行の環境　3）計画について住民等との間で合意が形成されている。	○

案件番号：0000613223

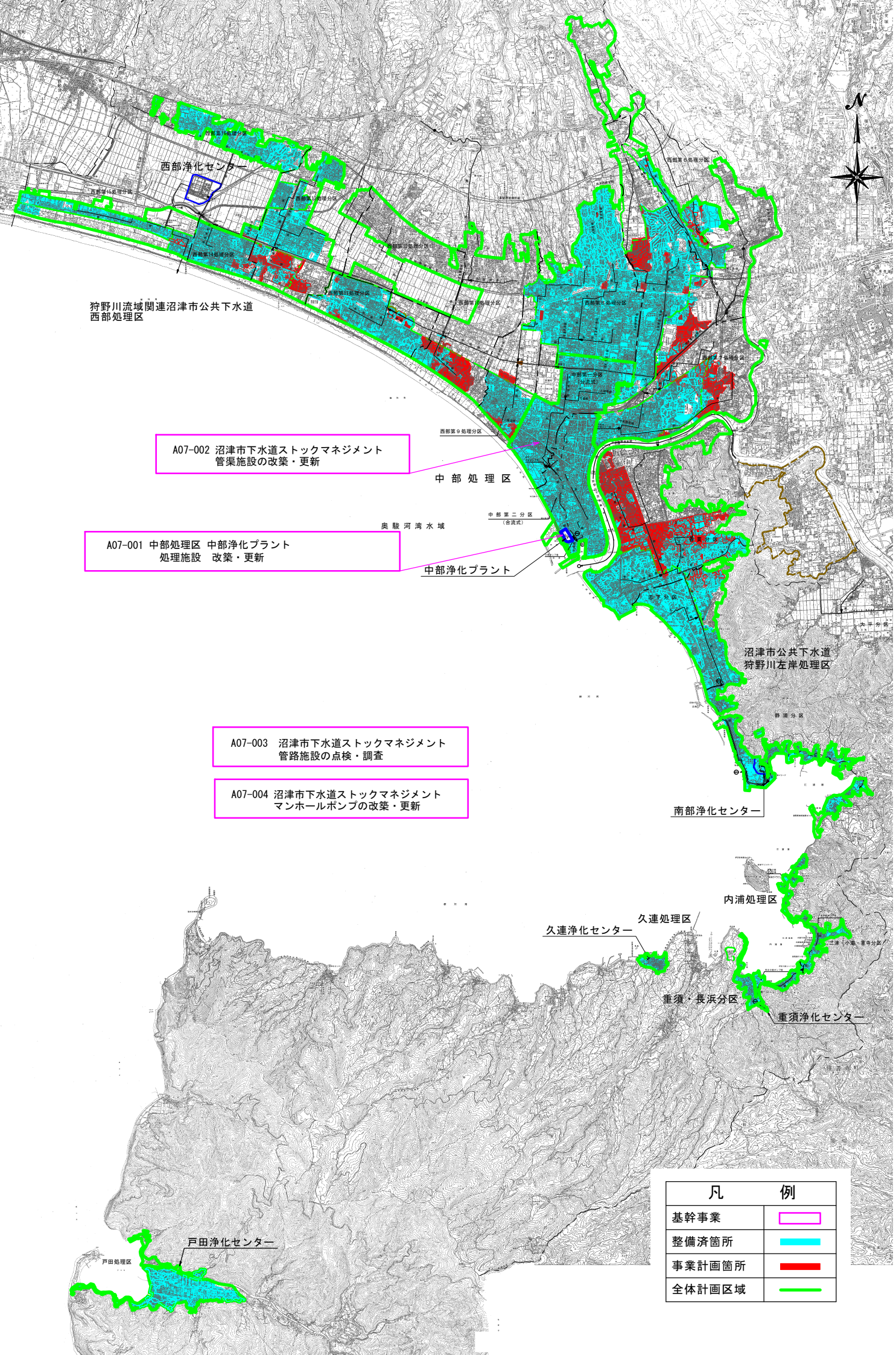
西部浄化センター
狩野川流域関連沼津市公共下水道
西部処理区
A07-002 沼津市下水道ストックマネジメント
管渠施設の改築・更新
中 部 処 理 区
奥 駿 河 湾 水 域
A07-001 中部処理区 中部浄化プラント
処理施設 改築・更新
中部浄化プラント
沼津市公共下水道
狩野川左岸処理区
A07-003 沼津市下水道ストックマネジメント
管路施設の点検・調査
A07-004 沼津市下水道ストックマネジメント
マンホールポンプの改築・更新
南部浄化センター
内浦処理区
久連処理区
久連浄化センター
重須・長浜分区
重須浄化センター
戸田浄化センター
戸田処理区
凡 例
基幹事業
整備済箇所
事業計画箇所
全体計画区域