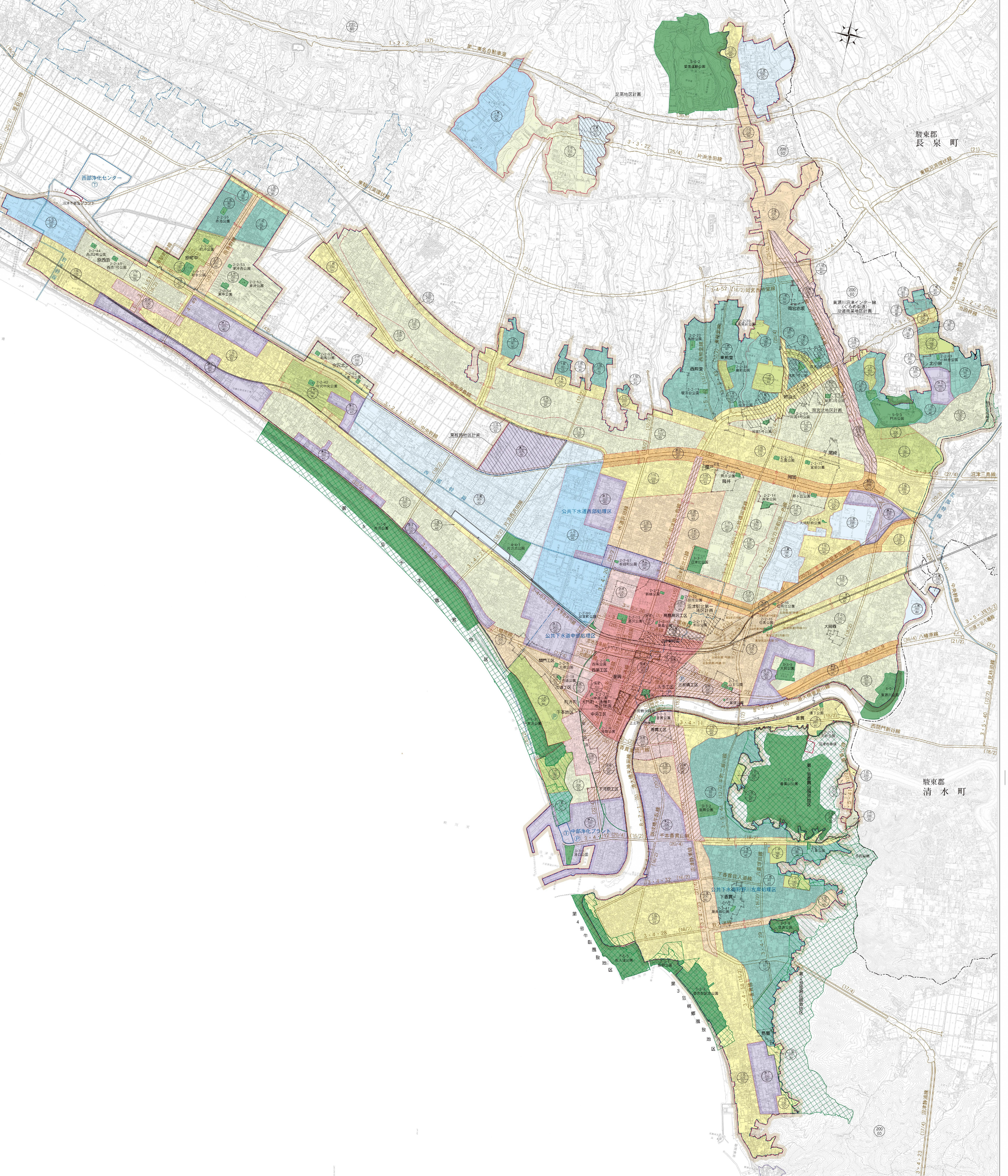
駿東郡
長泉町
駿東郡
清水町
第二東名自動車道
東駿河湾環状線
片浜池田線
定高地区計画
西部浄化センター
沼津市衛生プラント
岡宮西熊堂線
黄瀬川沼津インター線
（くちめ街道）
沿道商業地区計画
岡宮北地区計画
東椎路地区計画
公共下水道西部処理区
公共下水道中部処理区
沼津駅北第一
地区計画
中部浄化プラント
公共下水道狩野川左岸処理区
第1号香貫山風致地区
第2号香貫山風致地区
第3号桃郷風致地区
第4号牛臥風致地区
第5号多目千本海岸風致地区
沼津三島線
西間門新谷線
沼津静浦線
中央幹線
西部幹線
北部幹線
愛鷹運動公園
香貫山公園
千本海岸公園