別 紙

御幸町遺跡　埋蔵文化財調査平面図 S=1:1500

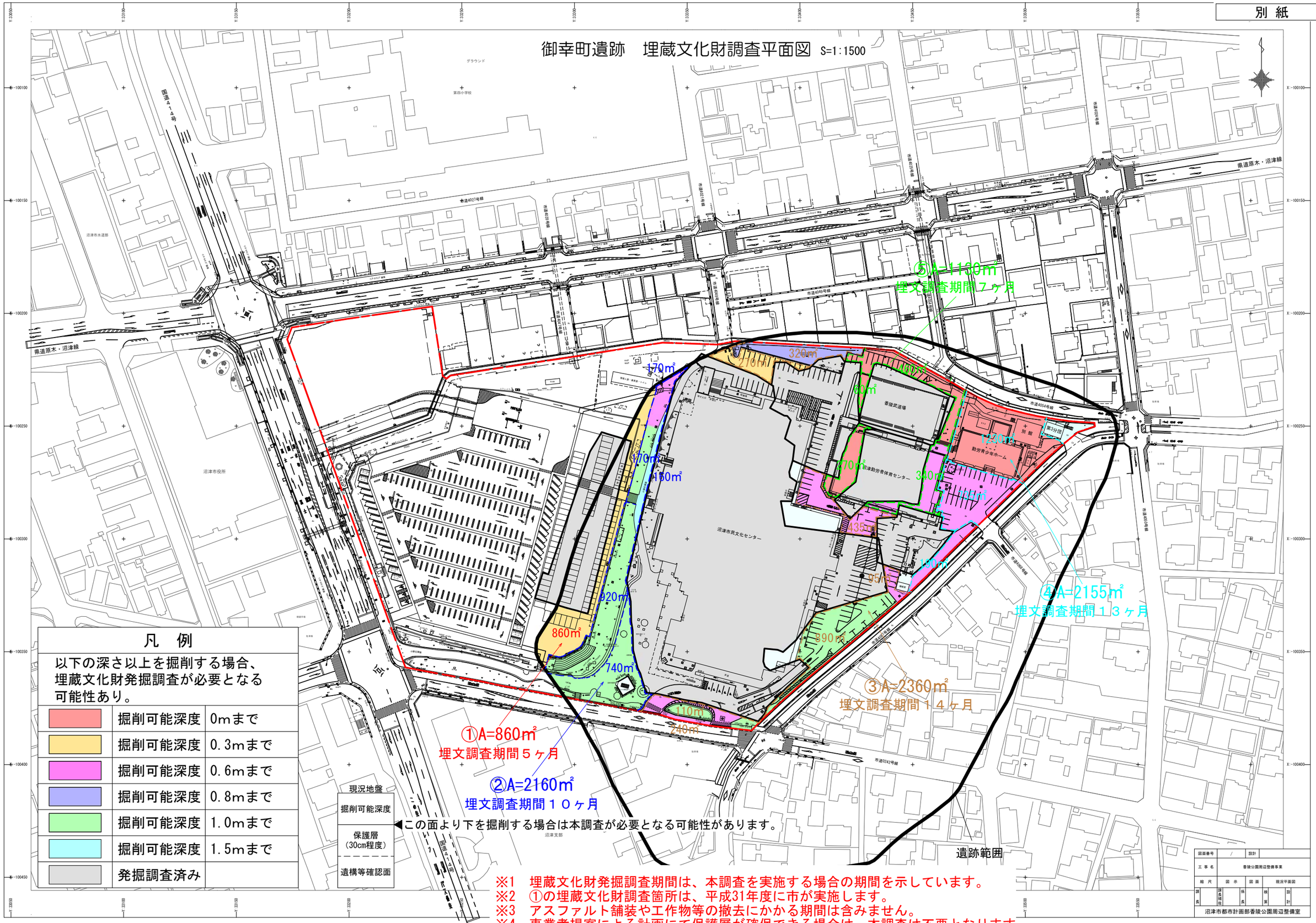

※1　埋蔵文化財発掘調査期間は、本調査を実施する場合の期間を示しています。
※2　①の埋蔵文化財調査箇所は、平成31年度に市が実施します。
※3　アスファルト舗装や工作物等の撤去にかかる期間は含みません。
※4　事業者提案による計画にて保護層が確保できる場合は、本調査は不要となります。
※5　調査の開始時期、調査地点が同時期に重複する場合は協議が必要となります。