報道取材情報（沼津市）　　**令和元年12月24日（火）発表**

名 称 等	**ＤＫＦＲＥＥＲＩＤＥ　ＭＴＢ　ＰＡＲＫのオープンについて**
実施日時	**令和元年１２月２８日（土）１１時より取材対応**
対応内容	**概要説明及び試乗**
場　　所	**愛鷹運動公園（市営テニスコート北側）**
担　　当	**都市計画部　緑地公園課　管理・緑化推進係**
	直通　０５５－９３４－４７９５　　内線　２６９４
主　　催	**一般社団法人ＤＫＦＲＥＥＲＩＤＥ　ＭＴＢ　ＬＯＧＩＣ**
	代表　高橋大喜

本市ではマウンテンバイクの市民への普及促進や技術習得のほか、競技を通した新たな観光客の増加、愛鷹運動公園テニスコートや宿泊施設インザパークなどの公園施設、野球場・多目的競技場などの愛鷹広域公園運動施設との相乗効果による公園魅力増加を目的とした施設　ＤＫＦＲＥＥＲＩＤＥ　ＭＴＢ　ＰＡＲＫを令和元年 12 月 28 日、愛鷹運動公園内にオープンいたします。

記

１　施設名称

ＤＫＦＲＥＥＲＩＤＥ　ＭＴＢ　ＰＡＲＫ

２　運営事業者

基本協定を締結し、事業計画の承認を受けた「一般社団法人ＤＫＦＲＥＥＲＩＤＥ　ＭＴＢ　ＬＯＧＩＣ」（代表　高橋大喜）が事業を運営します。

３　オープン日

令和元年 12 月 28 日（土）

４　事業内容

ＭＴＢ専用の有料練習用コース（スキルパーク）として運営します。

ＭＴＢプロライダーである、高橋大喜氏（法人代表）によるスクールを行い、ＭＴＢ愛好者の技術向上に努めます。

また、年に数回企業から協賛を募ったライドイベントや子ども向けのＭＴＢキャンプを開催し、次世代の育成とＭＴＢスポーツの普及、発展を目指します。

5　運営内容

営業日：水曜日、土曜日、日曜日、祝日

ただし、1 月 5 日までは、12 月 31 日、1 月 1 日を除き営業します。

営業時間：9:00～16:00

料金（季節や曜日によって料金の変動あり）

パーク利用＋エアーバッグ	4,000 円（市内・学割は 3,000 円）
パーク利用のみ	3,000 円（市内・学割は 2,000 円）
エアバッグ利用のみ	1,500 円（市内・学割無し）

6　区域図（赤色が事業区域です）

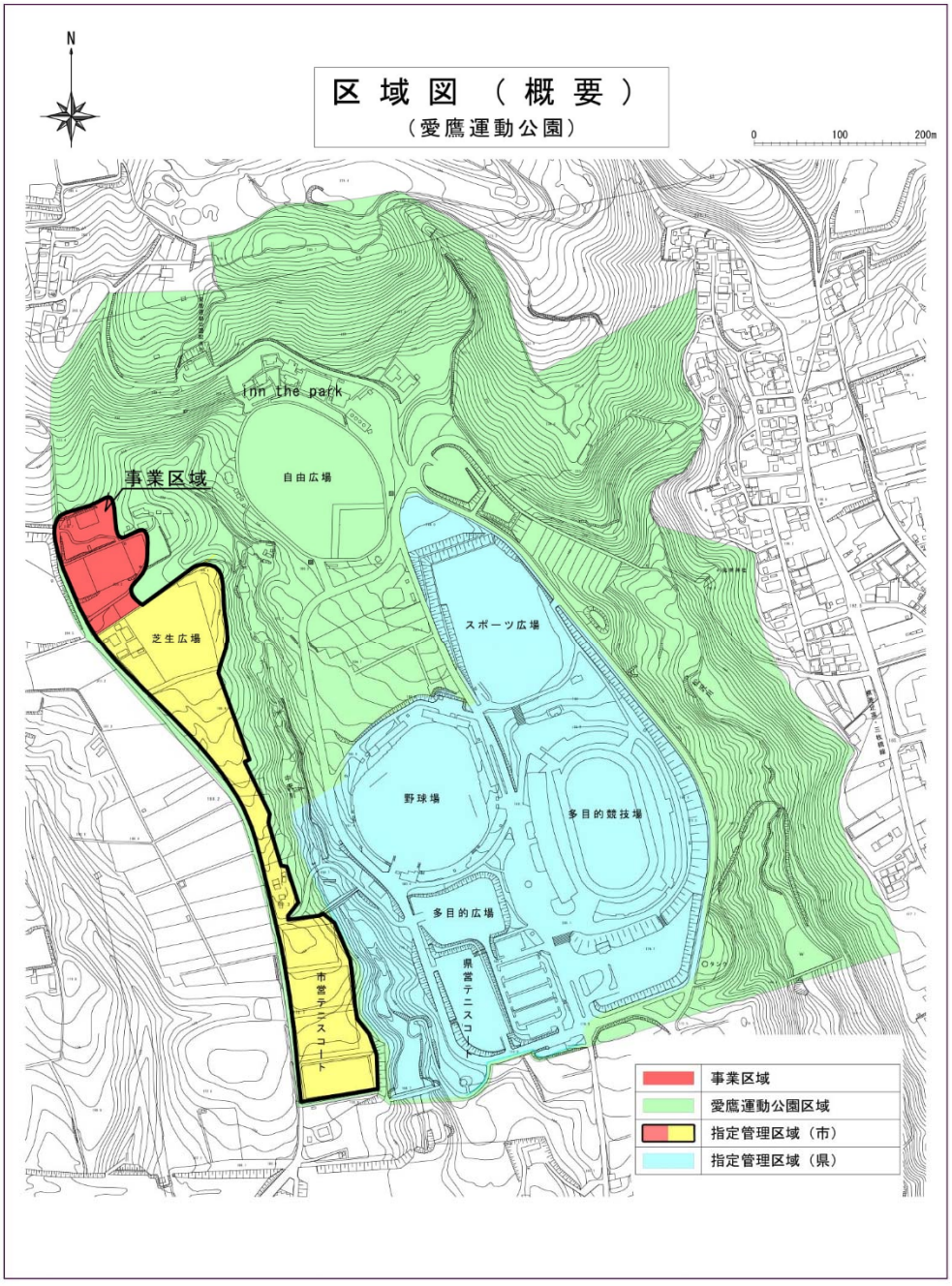

７　施設概要（写真はイメージです）

◆ジャンプエリア

ジャンプは安全性を考慮した形状でであるテーブル状のもので、レベルに大きさと距離が異なり、自分のレベルに合わせて楽しむことができるエリア

◆ターンエリア

すり鉢状に作られたバンクを各コーナーに造成し、繰り返し左右のターンが練習できるエリア

◆パンプトラックエリア

およそ１５ｍ×５ｍの楕円形もしくはUの字のトラックに土でできた横長のこぶとバンクがあるエリア

◆エアーバックエリア

木製ジャンプ台から飛び出し、１０ｍ×８ｍサイズのエアバッグに着地。

エアバッグの衝撃吸収力の恩恵を受けることにより、けがのリスクを排除して安全にエアトリックが可能